

EASY PSC

2013 TO 2023

KERALA PSC - LDC

PREVIOUS YEAR QUESTION PAPER COLLECTIONS

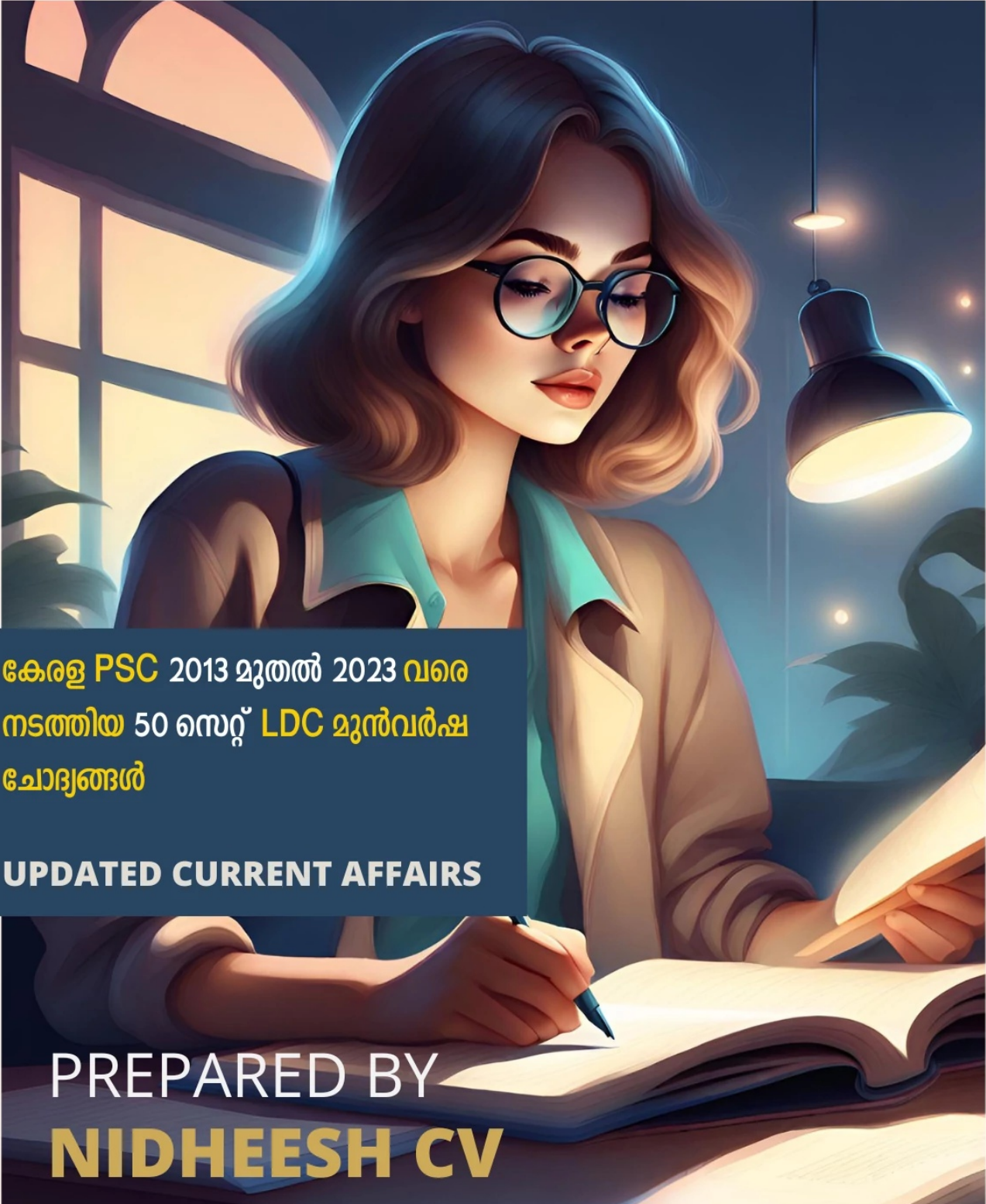

കേരള PSC 2013 മുതൽ 2023 വരെ
നടത്തിയ 50 സെറ്റ് LDC മുൻവർഷ
ചോദ്യങ്ങൾ

UPDATED CURRENT AFFAIRS

PREPARED BY
NIDHEESH CV

STORE.EASYPSC.COM

Kerala PSC - LDC

Previous Year Question Paper Collections

Nidheesh C V

About The Book

ഹായ് ഫ്രണ്ട്സ്,

ഈ ഒരു E-Book ൽ അടങ്ങിയിരിക്കുന്നത് കേരള PSC 2013 മുതൽ 2023 വരെ നടത്തിയ വിവിധ LDC പരീക്ഷകളുടെ ചോദ്യങ്ങളും അവയുടെ ഉത്തരങ്ങളും ആണ്. കഴിഞ്ഞ 10 വർഷങ്ങളിലായി നടന്ന 50 ചോദ്യ പേപ്പറുകളും ഈ PDF ൽ ഉൾപ്പെടുത്തിയിട്ടുണ്ട്. അടുത്തതായി LDC പരീക്ഷ എഴുതുവാൻ പോകുന്നവർക്ക് ഉപകാരപ്പെടുന്ന രീതിയിൽ ആണ് ഈ PDF തയ്യാറാക്കിയിരിക്കുന്നത്. ഒരു പരീക്ഷ എഴുതുവാൻ പോകുമ്പോൾ ആ പരീക്ഷക്ക് മുൻവർഷങ്ങളിൽ എന്തെല്ലാമാണ് ചോദിച്ചതെന്ന് മനസ്സിലാക്കുന്നത് വളരെ നല്ലതാണ്. സിലബസിൽ എവിടെ നിന്നാണ് ചോദ്യങ്ങൾ വരുന്നതെന്നും ചോദ്യങ്ങൾ എങ്ങനെയാണ് ചോദിക്കുക എന്നും മനസ്സിലാക്കാൻ ഈ മുൻവർഷ ചോദ്യങ്ങൾ സഹായിക്കും.

LDC പരീക്ഷയ്ക്ക് ഒരുങ്ങുന്നവർ കൃത്യമായ സ്റ്റഡിപ്ലാനോടുകൂടി മുന്നോട് പോകേണ്ടതുണ്ട്. കൃത്യമായതും വിശദമായതുമായ ഒരു സിലബസ് നമുക്ക് കേരള PSC തന്നിട്ടുണ്ട്. അത് അനുസരിച്ച് നല്ല ഒരു ടൈം ടേബിൾ ഉണ്ടാക്കി പഠിച്ച് പോകേണ്ടതാണ്. അതോടൊപ്പം തന്നെ പുതുതായി നടക്കുന്ന കേരള PSCയുടെ പരീക്ഷകളുടെ ചോദ്യങ്ങൾ ഫോളോ ചെയ്യേണ്ടതും ആണ്. ചോദ്യശൈലികളിൽ വരുന്ന മാറ്റങ്ങൾ മനസ്സിലാക്കാൻ അത് സഹായിക്കും.

കേരള PSC നടത്തിയ LDC പരീക്ഷകളുടെ ഒരു ഓൺലൈൻ പരീക്ഷ കൂടി തയ്യാറാക്കിയിട്ടുണ്ട്. തികച്ചും സൗജന്യമായി തന്നെ ആ ഓൺലൈൻ പരീക്ഷകൾ എഴുതി നോക്കാവുന്നതാണ്. About Easy PSC എന്നതിൽ കൊടുത്തിരിക്കുന്ന മോക്സ് എന്നതിൽ ക്ലിക്ക് ചെയ്താൽ ഈ ഓൺലൈൻ പരീക്ഷകൾ ചെയ്ത് നോക്കാവുന്നതാണ്.

മുൻ വർഷ ചോദ്യങ്ങളിൽ വരുന്ന സമകാലിക ചോദ്യങ്ങൾ കാലത്തിനനുസരിച്ച് മാറി കൊണ്ടിരിക്കുന്ന ഒന്നാണ്. അത് കൊണ്ട് അത്തരം ചോദ്യങ്ങൾ (നിയമനങ്ങൾ etc) നിങ്ങൾ പരീക്ഷ എഴുതാൻ പോകുന്ന സമയത്തിനനുസരിച്ച് മാറ്റം വരുത്തേണ്ടതാണ്. ഈ PDFലെ എല്ലാ സമകാലിക ചോദ്യങ്ങളുടെയും ഏറ്റവും പുതിയ ഉത്തരം ഉൾപ്പെടുത്തിയിട്ടുണ്ട് (Last Updated: 16/03/2024). ഇനി വരുന്ന മാറ്റങ്ങൾ കൃത്യമായി മനസ്സിലാക്കേണ്ടതും അതിനനുസരിച്ച് CA ചോദ്യങ്ങൾ അപ്ഡേറ്റ് ചെയ്യേണ്ടതും ആണ്. ഈ ബുക്കിലെ ചോദ്യങ്ങളുടെ ഉത്തരങ്ങൾ എല്ലാം തന്നെ അതേ പരീക്ഷയുടെ കേരള PSC യുടെ ഫൈനൽ ആൻസർ കീ ഉപയോഗിച്ച് തയ്യാറാക്കിയതാണ്. അതായത് കേരള PSC യുടെ ഉത്തരങ്ങളാണ് ഇതിൽ ഉൾപ്പെടുത്തിയിരിക്കുന്നത്.

ചോദ്യ പേപ്പറുകൾ പ്രധാനമായും മലയാളം, തമിഴ്, കന്നട, ഇംഗ്ലീഷ് മീഡിയത്തിൽ ലഭിക്കും. 1.15/1.30 മണിക്കൂറാണ് പരീക്ഷാ സമയം. 100 ചോദ്യങ്ങളും 100 മാർക്കും ആണ് ഒരു പരീക്ഷയ്ക്ക് വരുന്നത്. ഓരോ ശരിയുത്തരത്തിനും 1 മാർക്ക് വീതം ലഭിക്കുന്നതാണ്. ഓരോ തെറ്റ് ഉത്തരത്തിനും 1/3 മാർക്ക് വീതം (അതായത് 3 ഉത്തരം തെറ്റിയാൽ 1 മാർക്ക് വെച്ച് നഷ്ടമാകും) കിട്ടിയ മാർക്കിൽ നിന്നും നഷ്ടമാകുന്നതാണ്.

പഠിച്ച കാര്യങ്ങൾ തന്നെ ചോദിക്കാനും അത് ആ പരീക്ഷ എഴുതുന്ന സമയത്ത് കൺഫ്യൂഷൻ വരാതെ ഓർമ്മയിൽ വരാനും ഏവർക്കും കഴിയട്ടെ എന്ന് പ്രാർത്ഥിക്കുന്നു. എല്ലാവർക്കും ഒരു നല്ല ഭാവി ഉണ്ടാവട്ടെ എന്ന് ആശംസിക്കുന്നു

നിധീഷ്. സി. വി.

Table Of Contents

Syllabus	008		
2013			2019
01. 147/2013 - LDC TVM	009		37. 012/2019 - LDC 147
02. 148/2013 - LDC KGQ	013		38. 031/2019 - LDC (By Trsfr) 151
03. 154/2013 - LDC KLM	017		39. 047/2019 - LDC (T&M) 155
04. 155/2013 - LDC KNR	021		2020
05. 162/2013 - LDC PTA	025		40. 003/2020 - LDC (SR for ST) 157
06. 163/2013 - LDC TSR	029		2021
2014			41. 100/2021 - LDC 162
07. 001/2014 - LDC EKM	033		42. 105/2021 - LDC (K&T) 167
08. 002/2014 - LDC	037		43. 117/2021 - LDC Main 170
09. 006/2014 - LDC ALP	041		44. 124/2021 - LDC (T&M) 176
10. 007/2014 - LDC KKD	045		2022
11. 016/2014 - LDC KTM	049		45. 106/2022 - LDC 178
12. 017/2014 - LDC PKD	053		2023
13. 024/2014 - LDC MLP	057		46. 034/2023 - LDC Main 182
14. 025/2014 - LDC IDK	061		47. 040/2023 - LDC 189
15. 027/2014 - LDC By Trsfr	065		48. 138/2023 - LDC (Ex) 194
16. 116/2014 - LDC (SR From PH)	069		49. 228/2023 - LDC 199
17. 139/2014 - LDC (SR for ST)	073		Online Exams
2015			50. 097/2022/OL - LDC (T&M) 205
18. 003/2015 - LDC (Ex)	077		
19. 039/2015 - LDC (T&M)	082		
20. 048/2015 - LDC	085		
21. 117/2015 - LDC (K&M)	089		
22. 127/2015 - LDC	091		
23. 211/2015 - LDC (K&M)	095		
2016			
24. 092/2016 - LDC	097		
25. 103/2016 - LDC (T&M)	101		
26. 105/2016 - LDC (K&M)	104		
27. 136/2016 - LDC	106		
2017			
28. 050/2017 - LDC (SR For SC/ST)	110		
29. 069/2017 - LDC TVM, MLP	115		
30. 077/2017 - LDC KLM, TSR, KGQ	119		
31. 078/2017 - LDC EKM, KNR	123		
32. 079/2017 - LDC IDK, KKD	127		
33. 084/2017 - LDC PTA, PKD	131		
34. 090/2017 - LDC (By Trsfr)	135		
35. 095/2017 - LDC KTM, WYND	139		
2018			
36. 075/2018 - LDC	143		



2013

Post Name: LDC – Thiruvananthapuram
Department: Various
Question Paper Code: 147- 2013
Date Of Test: 09-11-2013

- താഴെപ്പറയുന്നവയിൽ സൈലന്റ് വാലിയിലൂടെ ഒഴു കുന്ന നദി ഏത് ?
 A) പെരിയാർ B) പമ്പാനദി
 C) കുന്തിപ്പുഴ D) മഹാനദി
- 'രാസവസ്തുക്കളുടെ രാജാവ്' - ഈ പേരിൽ അറിയപ്പെടുന്നത് ഏത്?
 A) സൾഫ്യൂറിക് ആസിഡ്
 B) ഹൈഡ്രോക്ലോറിക് ആസിഡ്
 C) അസ്റ്റിക് ആസിഡ്
 D) സിട്രിക് ആസിഡ്
- ഇന്ത്യയുടെ ആദ്യ തദ്ദേശീയ റഡാർ ഇമേജിംഗ് ഉപഗ്രഹം ഏത് ?
 A) കാർട്ടോസാറ്റ് - 1 B) മെറ്റ്സാറ്റ് - 1
 C) റിസാറ്റ് - 1 D) ഓഷൻസാറ്റ് - 1
- ഏത് വർഷമാണ് ഇന്ത്യൻ രൂപയുടെ പുതിയ ചിഹ്നം ഔദ്യോഗികമായി അംഗീകരിക്കപ്പെട്ടത്?
 A) 2009 B) 2008
 C) 2011 D) 2010
- ആരുടെ ആത്മകഥയാണ് 'കുവസാരങ്ങൾ' ?
 A) വുണ്ണോ B) ലെനിൻ
 C) കെനഡി D) കാറൽമാർക്സ്
- ചരിത്ര പ്രസിദ്ധമായ കയ്യൂർ സമരം ഏതു വർഷമായിരുന്നു
 A) 1921 B) 1941
 C) 1931 D) 1951
- ഇന്ത്യയിലെ ഏറ്റവും വലിയ കണ്ടൽക്കാടുകൾ ഒരു കടുവ സംരക്ഷണ കേന്ദ്രം കൂടിയാണ്. ഇത് ഏത് സംസ്ഥാനത്താണ് കാണപ്പെടുന്നത് ?
 A) ഒറീസ്സ B) തമിഴ്നാട്
 C) രാജസ്ഥാൻ D) പശ്ചിമ ബംഗാൾ
- ഒളിമ്പിക്സിന്റെ ചിഹ്നത്തിലെ അഞ്ചുവളയങ്ങളിൽ നില വളയം ഏത് ഭൂഖണ്ഡത്തെ സൂചിപ്പിക്കുന്നു ?
 A) ഓസ്ട്രേലിയ B) യൂറോപ്പ്
 C) അമേരിക്ക D) ഏഷ്യ
- ബംഗ്ലാദേശിന്റെ ദേശീയ കായികവിനോദം ഏത് ?
 A) ഹോക്കി B) ക്രിക്കറ്റ്
 C) കബഡി D) അമ്പെയ്ത്ത്
- 'ബ്ലാക്ക് പഗോഡ' എന്നറിയപ്പെടുന്ന സൂര്യക്ഷേത്രം സ്ഥിതി ചെയ്യുന്നതെവിടെ?
 A) കർണ്ണാടകം B) ഒറീസ്സ
 C) മധ്യപ്രദേശ് D) ഉത്തർപ്രദേശ്
- 1936 നവംബർ 12 -ന് ചരിത്ര പ്രസിദ്ധമായ ക്ഷേത്ര പ്രവേശന വിളംബരം പുറപ്പെടുവിച്ച ഭരണാധികാരി ആര് ?
 A) ശ്രീ ചിത്തിരതിരുനാൾ B) ശ്രീമൂലംതിരുനാൾ

- സ്വാതിതിരുനാൾ D) ആയില്യം തിരുനാൾ
- പ്രത്യുൽപ്പാദന വ്യവസ്ഥയുടെ ശരിയായ പ്രവർത്തനത്തിന് ആവശ്യമായ വിറ്റാമിൻ ഏത്?
 A) വിറ്റാമിൻ A B) വിറ്റാമിൻ D
 C) വിറ്റാമിൻ K D) വിറ്റാമിൻ E
- 'കാനിസ് ഫമിലിയാരിസ്' ഏത് ജീവിയുടെ ശാസ്ത്രീയനാമമാണ് ?
 A) നായ B) പൂച്ച
 C) സിംഹം D) കടുവ
- 2007-ൽ അടൂർ ഗോപാലകൃഷ്ണൻ മികച്ച സംവിധായകനുള്ള ദേശീയ അവാർഡ് നേടിക്കൊടുത്ത ചിത്രം ഏത് ?
 A) മതിലുകൾ B) അനന്തരം
 C) നാലുപെണ്ണങ്ങൾ D) മുഖാമുഖം
- റിസർവ്വ് ബാങ്ക് ഓഫ് ഇന്ത്യയുടെ ഗവർണർ ആര്?
 A) ഡി. സുബ്ബറാവു B) ബിമൽ ജലാൽ
 C) ആർ.എൻ. മൽഹോത്ര D) പി. ചിദംബരം

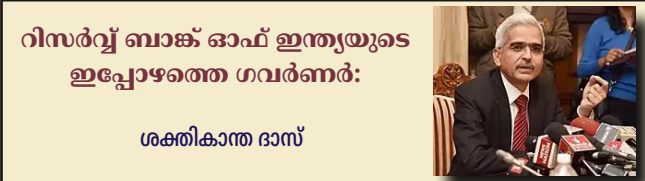

- 2012 ൽ ജപ്പാൻകാരനായ ഷിനിയ യമനാകയ്ക്ക് ഏത് വിഭാഗത്തിലാണ് നൊബേൽ പുരസ്കാരം ലഭിച്ചത്?
 A) സാമ്പത്തികശാസ്ത്രം B) രസതന്ത്രം
 C) സാഹിത്യം D) വൈദ്യശാസ്ത്രം
- കേന്ദ്രനാഡീ വ്യവസ്ഥയിലെ ന്യൂറോണുകൾ നശിക്കുന്നതുമൂലമോ സെറിബ്രൽ കോർട്ടക്സിലെ പ്രവർത്തനം തകരാറിലാകുന്നതിനാലോ ഉണ്ടാകുന്ന രോഗമാണ് -----
 A) പേവിഷബാധ B) പാർക്കിൻസൺ രോഗം
 C) അൽഷിമേഴ്സ് D) അപസ്മാരം
- പ്രപഞ്ചത്തിന്റെ കൊളംബസ് എന്നറിയപ്പെടുന്ന ബഹിരാകാശ സഞ്ചാരി ആര് ?
 A) രാകേഷ് ശർമ്മ B) യൂറി ഗഗാറിൻ
 C) ഗലീലിയോ D) നീൽ ആംസ്ട്രോങ്ങ്
- 'ഷെന്തുരുണി വന്യജീവിസങ്കേതം' ഏതു ജില്ലയിലാണ് സ്ഥിതിചെയ്യുന്നത്?
 A) വയനാട് B) പാലക്കാട്
 C) ഇടുക്കി D) കൊല്ലം
- ഏറ്റവും അധികം തവണ ഏഷ്യൻ ഗെയിംസിന് വേദിയായ നഗരമേത് ?
 A) ലണ്ടൻ B) ബാങ്കോക്ക്

1-C, 2-A, 3-C, 4-D, 5-A,
 6-B, 7-D, 8-B, 9-C, 10-B

11-A, 12-D, 13-A, 14-C, 15-X,
 16-D, 17-C, 18-B, 19-D



C) Mail merge D) None of the above
91. What is the Intersection of a column and a row on a worksheet?

- A) Address B) Cell
- C) Column D) Value

92. MS Excel is a _____ application.

- A) Word processing B) Database
- C) Spread Sheet D) All the above

93. What is the feature to apply motion effects in between a slide exits and another enters?

- A) Animation objects B) Animation scheme
- C) Slide design D) Slide transition

94. A new presentation can be created from:

- A) Blank presentation
- B) From existing presentation
- C) From design template
- D) All of above

95. Which feature of OOP indicates code reusability?

- A) Abstraction B) Encapsulation
- C) Inheritance D) Polymorphism

96. Which access specifier is used for constructors in C++?

- A) Private B) Public
- C) Protected D) All the above

97. MDI stands for:

- A) Multiple Document Interface
- B) Multiple Design Interface
- C) Manipulated Document Interface
- D) Menu Design Interface

98. Which command is used to delete a table from database?

- A) Delete B) Drop
- C) Erase D) All the above

99. Which command is used to add a column into database table?

- A) ADD COLUMN B) ALTER TABLE
- C) INSERT COLUMN D) All the above

100. What is the correct JavaScript syntax to write "Hello World"?

- A) System.out.println("Hello World")
- B) printf("Hello World")
- C) document.write("Hello World")
- D) response.write("Hello World")

90-C, 91-B, 92-C, 93-D, 94-D, 95-C

96-B, 97-A, 98-B, 99-B, 100-C

2023

Post Name: LDC (Main Examination)
Department: Various
Question Paper Code: 034 - 2023
Date Of Test: 06-05-2023

1. പൊയ്കയിൽ ശ്രീകുമാര ഗുരുദേവനുമായി യോജിക്കാത്ത പ്രസ്താവന ഏത്?

- (1) പത്തനംതിട്ട ജില്ലയിലെ ഇരവിപേരൂരിൽ ജനനം
 - (2) പ്രത്യക്ഷ രക്ഷാ ദൈവസഭ സ്ഥാപിച്ചു
 - (3) യോഗക്ഷേമ സഭയുമായി ചേർന്ന് പ്രവർത്തിച്ചു
 - (4) ശ്രീമൂലം പ്രജാസഭയിൽ 1921 ലും 1931 ലും അംഗമായി
- A) (1) മാത്രം B) (3) മാത്രം
 C) (3), (4) D) (1), (3), (4)

2. ശരിയായ ജോഡി കണ്ടെത്തുക :

- (1) മുഷകവംശകാവ്യം - അരുൺ
 - (2) തൂപ്പ്ഫത്തുൽ മുജാഹിദീൻ - മകതി തങ്ങൾ
 - (3) കേരളപ്പഴമ - ഹെർമൻ ഗുണ്ടർട്ട്
 - (4) കേരള സിംഹം - സി.വി. രാമൻ പിള്ള
- A) (1), (2) B) (2), (3), (4)
 C) (2), (4) D) (1), (3)

3. ഇന്ത്യൻ നാഷണൽ കോൺഗ്രസ്സ് സംഘടനയുമായി യോജിക്കാത്ത പ്രസ്താവന ഏത്?

- (1) ഇന്ത്യൻ നാഷണൽ കോൺഗ്രസ്സിന്റെ ആദ്യത്തെ സെക്രട്ടറി W.C. ബാനർജി ആയിരുന്നു

- (2) INC ന്റെ ആദ്യ സമ്മേളനം നടത്താൻ തീരുമാനിച്ചത് പുനയിൽ ആയിരുന്നു
 - (3) INC ന്റെ ആദ്യ സമ്മേളനത്തിൽ പങ്കെടുത്തത് 72 പേരായിരുന്നു
 - (4) INC രണ്ടാം സമ്മേളനം നടന്നത് മദ്രാസിൽ ആയിരുന്നു
- A) (1), (2) B) (1), (2), (3)
 C) (3), (4) D) (1), (4)

4. ഭാഷാ അടിസ്ഥാനത്തിലുള്ള സംസ്ഥാന പുനഃസംഘടനയുമായി ബന്ധപ്പെട്ട ശരിയായ പ്രസ്താവന കണ്ടെത്തുക :

- (1) 1953 ഒക്ടോബർ ഒന്നിന് ആന്ധ്ര സംസ്ഥാനം നിലവിൽ വന്നു
 - (2) 1956 ൽ 14 സംസ്ഥാനങ്ങളും 6 കേന്ദ്ര ഭരണപ്രദേശങ്ങളും ഭാഷ അടിസ്ഥാനത്തിൽ രൂപീകരിക്കപ്പെട്ടു
 - (3) 1953 നിലവിൽ വന്ന ഭാഷ അടിസ്ഥാനത്തിലുള്ള സംസ്ഥാന പുനഃസംഘടന കമ്മീഷനിൽ ഫസൽ അലി, എസ്.കെ. ധർ, പട്ടാഭി സിതാരാമയ്യ എന്നിവർ അംഗങ്ങൾ ആയിരുന്നു
 - (4) ആന്ധ്ര സംസ്ഥാന രൂപീകരണത്തിന് വേണ്ടി പൊറ്റി ശ്രീരാമലു മരണം വരെ നിരാഹാരം അനുഷ്ഠിച്ചു
- A) (2), (3) B) (3), (4)
 C) (1), (2), (4) D) (1), (2), (3), (4)

5. ഫ്രഞ്ച് വിപ്ലവവുമായി യോജിക്കാത്ത പ്രസ്താവന

1-B, 2-D

3-D, 4-C



97. പുല്ലിംഗ ശബ്ദം തിരിച്ചറിയുക :

- A) നങ്ങൂർ B) മഹാൻ
- C) പ്രല്ലി D) ബ്രഹ്മണി

98. വിപരീതപദം കണ്ടെത്തുക : ആരോഹണം

- A) അനാവരണം B) അനാച്ഛാദനം
- C) അവരോഹണം D) അപഹരണം

99. ചേർത്തൊഴുതുക :

മഹത്ത് + ചരിതം

- A) മഹച്ചരിതം B) മഹശ്ചരിതം
- C) മഹാശ്ചരിതം D) മഹതച്ചരിതം

100. സമാനപദം കണ്ടെത്തുക :

ധരണി

- A) ഭൂമി B) തടിനി
- C) ജലധി D) ആരണി

1. 2020 വർഷത്തെ പരിസ്ഥിതി ദിനത്തിന്റെ മുഖ്യ പ്രമേയമായിരുന്നു

പ്ലാസ്റ്റിക് മാലിന്യത്തിനെതിരെ പോരാടുക (#BEATPLASTICPOLLUTION)

ഓസ്കാർ 2024 - 96 ആമത് അക്കാദമി അവാർഡുകൾ

മികച്ച ചിത്രം - ഓപ്പൺഹൈമർ

മികച്ച സംവിധായകൻ - ക്രിസ്റ്റഫർ നോളൻ (ഓപ്പൺഹൈമർ)

മികച്ച നടൻ - കിലിയൻ മർഫി (ഓപ്പൺഹൈമർ)

മികച്ച നടി - എമ്മ സ്റ്റോൺ (പുവർ തിങ്ങ്സ്)

മികച്ച സഹനടൻ - റോബർട്ട് ഡൗണി ജൂനിയർ (ഓപ്പൺഹൈമർ)

മികച്ച സഹനടി - ഡിവെൻ ജോയ് റാൻഡോൾഫ് (ദ് ഹോൾഡ് ഓവേഴ്സ്)

മികച്ച ഒറിജിനൽ തിരക്കഥ - അനാട്ടമി ഓഫ് എ ഫാൾ - ജസ്റ്റിൻ ട്രയറ്റ്-ആർതർ ഹരാരി

മികച്ച അവലംബിത തിരക്കഥ - അമേരിക്കൻ ഫിക്ഷൻ - കോർഡ് ജെഫേഴ്സൺ

മികച്ച ഒറിജിനൽ ഗാനം - ബില്ലി ഐലിഷ് - ബാർബി

മികച്ച ഒറിജിനൽ സ്കോർ - ലൂഡ്വിഗ് ഗോറാൻസൺ - ഓപ്പൺഹൈമർ

മികച്ച എഡിറ്റർ - ജെന്നിഫർ ലോ (ഓപ്പൺഹൈമർ)

മികച്ച വിഷ്വൽ എഫക്ട് - ഗോഡ്സില്ല മൈനസ് വൺ (തകാശി യമാസാക്കി)

മികച്ച ഛായാഗ്രഹണം - ഹെയ്തെ വാൻ ഹെയ്തെമ (ഓപ്പൺഹൈമർ)

മികച്ച സൗണ്ട് - ടാർൻ വില്ലേഴ്സ്, ജോണി ബേൺ - സോൺ ഓഫ് ഇൻട്രസ്റ്റ്

മികച്ച വിദേശ ഭാഷ ചിത്രം - ദി സോൺ ഓഫ് ഇൻറസ്റ്റ് (യുണൈറ്റഡ് കിംഗ്ഡം) - സംവിധാനം ചെയ്തത് ജോനാഥൻ ഗ്രേസർ

മികച്ച ഡോക്യുമെന്ററി ഫീച്ചർ ഫിലിം - 20 ഡേയ്സ് ഇൻ മരിയോപോൾ (യുക്രൈൻ) - മിസ്സിസ്റ്റാവ് ചെർനോവ്, മിഷേൽ മിസ്നർ, റാണി ആരോൺസൺ-റാത്ത്

മികച്ച അനിമേഷൻ ചിത്രം - ദി ബോയ് ആൻഡ് ദി ഹെറോൺ - ഹയാവോ മിയാസാക്കിയും തോഷിയോ സുസുക്കിയും (ജാപ്പനീസ്)

മികച്ച ഡോക്യുമെന്ററി ഷോർട്ട് ഫിലിം - ദി ലാസ്റ്റ് റിപ്പയർ ഷോപ്പ് - ബെൻ പ്രൗഡ്ഫുട്ടും ക്രിസ് ബോവേഴ്സും

മികച്ച ലൈവ് ആക്ഷൻ ഷോർട്ട് ഫിലിം - ദ വണ്ടർ സ്റ്റോറി ഓഫ് ഹെന്റി ഷുഗർ - വെസ് ആൻഡേഴ്സണും സ്റ്റീവൻ റാൽസും

മികച്ച ആനിമേറ്റഡ് ഷോർട്ട് ഫിലിം - വാർ ഇംഗ് ഓവർ മികച്ച പ്രൊഡക്ഷൻ ഡിസൈൻ - പുവർ തിങ്ങ്സ് (ജയിംസ് പ്രൈസ്, ജോണ ഹീത്ത്)

മികച്ച ഹെയർ സ്റ്റൈലിങ് - പുവർ തിങ്ങ്സ് (നദിയ സ്റ്റേസി, മാർക് കോളിയർ)

മികച്ച കോസ്റ്റ്യൂം ഡിസൈൻ - പുവർ തിങ്ങ്സ് (ഹോളി വാഡിങ്ടൺ)

97-B, 98-C

99-A, 100-A

Post Name: LDC/ Office Attender Gr.2

Department: Various

Question Paper Code: 228 - 2023

Date Of Test: 18-11-2023

1. താഴെപ്പറയുന്നവയിൽ ശരിയായ ബന്ധം ഏതാണ്?

(i) ചമ്പാദൻ സത്യാഗ്രഹം - ബിഹാർ

(ii) ബേഡ സത്യാഗ്രഹം - മഹാരാഷ്ട്ര

(iii) അഹമ്മദാബാദ് മിൽ സമരം - ഗുജറാത്ത്

- A) എല്ലാം ശരിയാണ് B) (i) & (ii)
- C) (i) & (iii) D) (ii) & (iii)

2. താഴെ പറയുന്നവയിൽ മാർത്താണ്ഡവർമ്മയുമായി ബന്ധപ്പെട്ട് തെറ്റായത് ഏത്?

(i) തൃശ്ശൂർ പൂരം ആരംഭിച്ചത് മാർത്താണ്ഡവർമ്മയാണ്

(ii) 1750-ൽ മാർത്താണ്ഡവർമ്മ തൃപ്പൂപ്പിനം നടത്തി

(iii) 1741 ൽ മാർത്താണ്ഡവർമ്മയുടെ സൈന്യം ഡച്ചുകാരെ കുളച്ചത് യുദ്ധത്തിൽ പരാജയപ്പെടുത്തി

- A) (i) മാത്രം B) എല്ലാം ശരിയാണ്
- C) എല്ലാം തെറ്റാണ് D) (iii) മാത്രം

3. ചുവടെ നൽകിയിട്ടുള്ളതിൽ ഇഎംഎസ് നമ്പൂതിരിപ്പാടിന്റെ കൃതി ഏതാണ്?

- A) കണ്ണീരും കിനാവും
- B) ആദിഭാഷ
- C) മലബാർ മാനുവൽ
- D) ഒന്നേകാൽ കോടി മലയാളികൾ

4. ദേശീയ സമരകാലത്തെ ഇന്ത്യൻ പത്രങ്ങളും അവയുടെ സ്ഥാപക നേതാക്കളേയുമാണ് താഴെ കൊടുത്തിരിക്കുന്നത്. ശരിയായ ബന്ധം ഏതാണ്?

(i) കേസരി - ബാലഗംഗാധര തിലകൻ

1-C

2-A, 3-D

ഇത് ഡെമോ PDF ആണ്. മുഴുവൻ ചോദ്യങ്ങളും ഉത്തരങ്ങളും അടങ്ങിയ PDF നിങ്ങൾക്ക് വാങ്ങാവുന്നതാണ്. അതിൽ കേരള PSC 2013 മുതൽ 2023 വരെ നടത്തിയ 50 സെറ്റ് LDC മുൻവർഷ ചോദ്യങ്ങളും അവയുടെ ഫൈനൽ ആൻസർ കീ പ്രകാരമുള്ള ഉത്തരങ്ങളുമാണ് അടങ്ങിയിരിക്കുന്നത്. ഈ PDF ന് 99 രൂപയാണ് വരുന്നത്. എന്നാൽ മാർച്ച് 31 വരെ നിങ്ങൾക്കിത് 50 രൂപയ്ക്ക് വാങ്ങാം. അതായത് ഒരു സെറ്റ് ചോദ്യങ്ങൾക്ക് 1 രൂപ നിരക്കിൽ. Full PDF ഓൺലൈനായി സെറ്റ് വഴി വാങ്ങാം. വാങ്ങാനുള്ള ലിങ്ക് താഴെ കൊടുത്തിട്ടുണ്ട്. അതല്ലെങ്കിൽ വാട്ട്സ് ആപ്പ് വഴിയും വാങ്ങാം. അതിനായി 75 58 07 1990 എന്ന UPI നമ്പറിൽ ക്യാഷ് അടച്ച് അതേ നമ്പറിലെ വാട്ട്സ്ആപ്പിൽ സ്ക്രീൻ ഷോട്ട് അയച്ചാൽ മതി.

ഓൺലൈൻ ആയി വാങ്ങാം

BUY NOW

RS: ~~99~~ 50/-#

കോൺടാക്ട് ചെയ്യാം

Nidheesh CV

Phone: 75 58 071990

WhatsApp: [Click Here](#)

Telegram: [Click Here](#)

ഈ ഓഫർ മാർച്ച് 31 വരെ മാത്രം